



## Tarifs 2021 / Prices

Gratuit pour les enfants de moins de 6 ans /  
Free charge for children under 6.

### Moins de 16 ans / Under 16

Entrée unitaire : 4 €

Carte 10 entrées : 32 €

Carte nominative saison 30 entrées\* : 55 €

Carte nominative saison\* : 95 €

Carte nominative famille nombreuse\*

(à partir de 3 enfants - 30 entrées enfants) : 35 €

Après 17h30 (16h30 à partir du 2/9) : 1,70 €

### 16 ans et plus / 16 and above

Entrée unitaire : 5,50 €

Carte 10 entrées : 45 €

Carte nominative saison 30 entrées\* : 80 €

Carte nominative saison\* : 115 €

Après 17h30 (16h30 à partir du 2/9) : 2,20 €

Location d'un parasol : 2,50 €

Tarifs réduits >>> Se renseigner à l'accueil

\*Valable 1 saison

# Nyons Soleiádo

Ouvert tous les jours / Open every days

> du 19 juin au 4 juillet : 11h - 19h

> du 5 juillet au 15 août : 10h30 - 19h30

> du 16 août au 1<sup>er</sup> septembre : 11h - 19h

> du 2 au 12 septembre : 12h - 18h

(fermé les 6 et 7 septembre)

76, promenade de la Digue - 26110 Nyons

Tél/Fax. : 04 75 26 06 92

nyonsoleiado@nyons.com

www.nyons.com

Parc aquatique

Nyons Soleiádo

Ville de Nyons



## Amusez-vous !

Aquagym, cours de natation, animations...  
Amusez-vous toute la journée !  
Have fun !



## Un complexe aquatique de choix

Lagon, rivière, bassin à remous, cascades, pataugeoires, bassin de natation, toboggans... Tout pour le plaisir des petits et des grands !  
Aquatic centre with play pool...



## Détendez-vous !

Un restaurant panoramique pour prendre un repas, déguster une glace ou juste se désaltérer !  
A panoramic restaurant !



## 6000 m<sup>2</sup> de plaisirs !

Profitez de plages minéralisées, d'espaces verts ombragés, de zones de pique-niques, de jeux pour enfants... Le tout à l'ombre de vos parasols !  
6000 m<sup>2</sup> to enjoy with lawns, picnic allowed...



## Infos pratiques

Useful information

Carte bleue, chèque-vacances acceptés.  
Crédit card and holidays vouchers are accepted.  
Les enfants de moins de 10 ans doivent impérativement être accompagnés d'un adulte.  
Children under 10 must be accompanied and placed under the responsibility of an adult.  
Pique-nique autorisé / alcool et verre interdit.  
Picnic allowed / alcohol and glass prohibited.  
Caleçon et short de bain interdits.   
Swimming trunks only.

## Mesures sanitaires contre le coronavirus Covid health measures

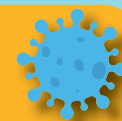

Parc aquatique limité à 1 000 personnes.  
Water park is limited to 1000 ppl.  
Port du masque obligatoire à l'intérieur du bâtiment.  
Protective mask is mandatory within the building, at any time.  
Sens de circulation à respecter.  
Please respect the indicated running directions.  
Condamnation des casiers (éviter d'emporter des objets de valeurs)  
As of now lockers are out of order (do not bring valuables along with you).  
Groupes limités à 10 personnes (pas de réservation)  
Groups are limited to 10 ppl. (no early bookings accepted).  
Paiement sans contact privilégié.  
Contactless payment are highly recommended.

# Un parc aquatique en plein centre ville !

## « Fermetures tardives »

Les vendredis 9, 16, 23 et 30 juillet,  
6 et 13 août, à 21h !  
Late closings !

NEW